У организацији Савеза иноватора Републике Српске и Удружења иноватора града Бања Лука од 18 до 20. априла 2018. године реализована је у Дому омладине Бања Лука јубиларна XX међународна изложба идеја, иновација и стваралаштва "ИНОСТ МЛАДИХ 2018".

На овогодишњем "ИНОСТ-У МЛАДИХ 2018" представљено је 350 радова од око 650 излагача из Републике Српске и Федерације БиХ, земаља у окружењу (Србија, Словенија, Македонија) и других земаља (Руска федерација, Сједињене америчке државе, Чешка, Француска, Италија, Тајван, Румунија, Мароко).

Присутне је поздравио домаћин изложбе предсједник Савеза иноватора Републике Српске Милован Бајић наводећи да на изложби учествују излагачи из Републике Српске, Федерације БиХ и излагачи из 10 других земаља.

Присутнима се обратио и Градоначелник Бањалуке Игор Радојичић истичући да Град и ове године у оквиру обиљежавања Дана града подржава “Иност младих”. “Град Бањалука је град младих, знања и Универзитета и изузетно нам је важно да његујемо и овај догађај и овакве манифестације”, рекао је Радојичић.

Изложбу је отворио Министар науке и технологије Јасмин Комић наводећи да је ова манифестација респектабилна и да млади на њој треба да представе своје могућности. Он је изразио задовољство чињеницом да се манифестација одржава 20. пут, као и иновативношћу младих који на њој излажу.

“Изузетно је важно у подстицању иновативности да се развију сви сегменти, модели и да се иновативна заједница и академска истраживачка заједница доведу у везу са пословним сектором и да се на тај начин постигне комерцијализација знања, која путем трансфера технологија и реализације иновативниох идеја треба да допринесе конкуретности привреде, отварању нових радних мјеста и свеопштем развоју”, рекао је Комић.

Он је организатору – Савезу иноватора Српске, честитао јубилеј истичући да је “Иност младих” сваки пут бољи и разноврснији.

У оквиру изложбе одржан је и Округли сто са темом "Иновације у образовању".

ТЕСЛА
ПУПИН

ТЕСЛА
ПУПИН

OFEM

TEHNOLOŠKA

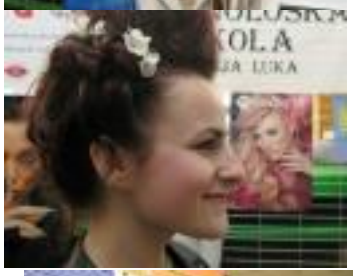

OFEES

OFEES

TEHNOLOŠKA
ŠKOLA

TEHNIČKA
ŠKOLA

TEHNIČKA
ŠKOLA

[illegible] средљих предузећа Бања Лука